

Kommunales Jobcenter Hamm AöR

Träger der Grundsicherung im SGB II
Kommunaler Teil der Arbeitsverwaltung



Ziele

Ziele KJC :

- festgelegt durch den gesetzlichen Auftrag im SGB II und
- durch die Zielverhandlungen mit dem Land NRW als untere Aufsichtsbehörde jährlich verhandelt
- Jährlich durch die Grundsatzvorlage durch den Rat der Stadt Hamm beschlossen



Ziele

- Verringerung der Hilfebedürftigkeit
- Integration in Arbeit und Ausbildung
- Verbesserung der Nachhaltigkeit und Existenzsicherung von Arbeitsaufnahmen
- Vermeidung bzw. Verringerung von langfristigem Leistungsbezug
- Wiederherstellung, Verbesserung und Erhalt der Ausbildungs- und Beschäftigungs-fähigkeit
- Verbesserung der Chancengleichheit
- Sicherung des Lebensunterhalts



Organigramm

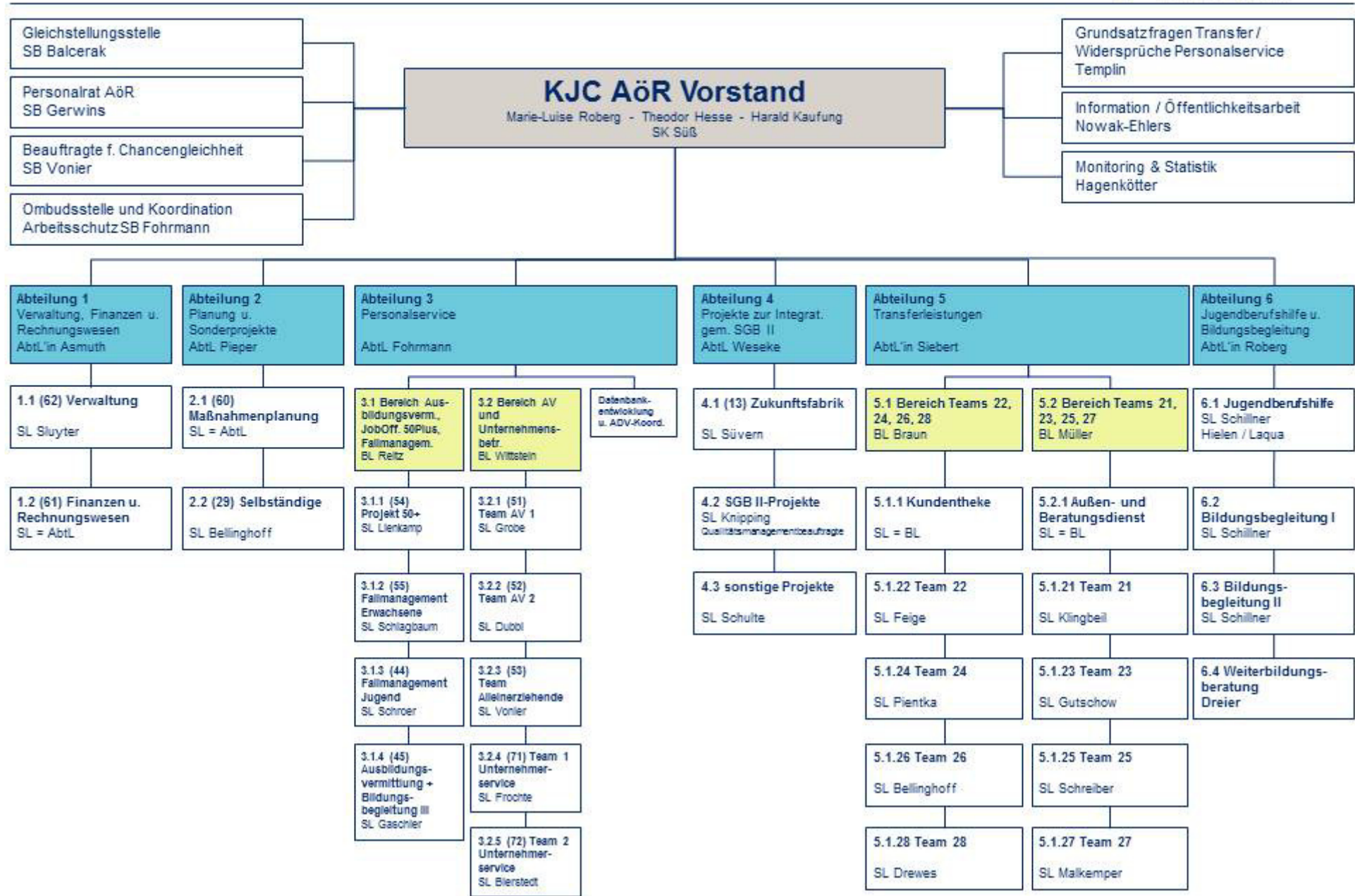

Jobcenter

Erwachsene/Unternehmerservice

Teams Arbeitsvermittlung	Teams Alleinerziehende	Team Fallmanagement	Team Selbständige	Unternehmerservice
Zielgruppe:	Zielgruppe:	Zielgruppe:	Zielgruppe:	Zielgruppe:
erwerbsfähige Leistungsberechtigte zwischen 25 und 49 Jahren	alleinerziehende, erwerbsfähige Leistungsberechtigte	Leistungsbezieher im Alter zwischen 25 und 49 Jahren	Erwerbsfähige Leistungsberechtigte ab dem 18. Lebensjahr	Unternehmen in der Stadt Hamm und der Region
Ziel:	Ziel:	Ziel:	Ziel:	Ziel:
Beendigung/Verringerung der Hilfebedürftigkeit durch Integration in Beschäftigung	<ul style="list-style-type: none"> ➤ persönliche und soziale Stabilisierung, ➤ Wiederherstellung von Qualifizierungs- und Beschäftigungsfähigkeit, ➤ Integration in Ausbildung, Beschäftigung 	<ul style="list-style-type: none"> ➤ persönliche und soziale Stabilisierung, ➤ Wiederherstellung von Qualifizierungs- und Beschäftigungsfähigkeit, ➤ Integration in Arbeit ➤ Übergang Rente/SGBXII 	<ul style="list-style-type: none"> ➤ Beendigung/Verringerung der Hilfebedürftigkeit durch Integration in Selbständigkeit ➤ Integration in Arbeit 	<ul style="list-style-type: none"> ➤ Vermittlung erwerbsfähiger Leistungsberechtigter aller Altersklassen in duale Ausbildung, Beschäftigung
<ul style="list-style-type: none"> ➤ Erstanamnese und Aktivierung im Rahmen der SGBII-Antragstellung ➤ Verbesserung deutscher Sprachkenntnisse ➤ Berufsorientierung ➤ Verbesserung Qualifikationsniveau ➤ Herstellung der Beschäftigungsfähigkeit ➤ Vermittlungsunterstützung 	<ul style="list-style-type: none"> ➤ Unterstützung zur Vereinbarkeit von Beruf und Familie insbes. Sicherstellung des Kindesbetreuung ➤ Beschäftigungsorientiertes Fallmanagement 	<ul style="list-style-type: none"> ➤ Beschäftigungsorientiertes Fallmanagement 	<ul style="list-style-type: none"> ➤ Unterstützung bei Aufnahme einer Selbständigkeit ➤ Begleitung bzw. Abberatung 	<ul style="list-style-type: none"> ➤ Akquise und Besetzung von Praktikums-, Ausbildungs- und Arbeitsstellen ➤ Unterstützung des Bewerberauswahlverfahrens ➤ Unternehmenseinbindung in Qualifizierungsangebote
<ul style="list-style-type: none"> ➤ Kommunale Netzwerkarbeit insbesondere im Hinblick auf Angebote für Menschen mit Migrationshintergrund 	<ul style="list-style-type: none"> ➤ Kommunale Netzwerkarbeit ➤ Intensive Zusammenarbeit mit dem Jugendamt ➤ Umsetzung „Neue Wege Hamm“, Netzwerk Hamm“ ➤ Überregionale Netzwerkarbeit zur Unterstützungsarbeit mit Alleinerziehenden 	<ul style="list-style-type: none"> ➤ Kommunale Netzwerkarbeit ➤ Intensive Zusammenarbeit mit dem Gesundheitsamt 	<ul style="list-style-type: none"> ➤ Überregionale intensive Zusammenarbeit im Netzwerk Job Offensive 50+ 	<ul style="list-style-type: none"> ➤ Zusammenarbeit mit der Wirtschaftsförderung, der Agentur für Arbeit, den Kammern und verschiedenen Wirtschaftsverbänden



Jobcenter Jugend

Team Bildungsbegleitung Primarstufe und 10-14. Lebensjahr	Team Bildungsbegleitung ab Kl. 8 / Ausbildungsvermittlung	Team Fallmanagement / Arbeitsvermittlung	Fachstelle Jugendberufshilfe (§ 13 SGB VIII)
Zielgruppe: Schüler und Schülerinnen aller Schulformen mit Anspruch auf Leistungen nach § 28 SGB II Bildung und Teilhabe	Zielgruppe: <ul style="list-style-type: none"> ➤ Schüler und Schülerinnen ab der 8. Klasse ➤ Junge Erwachsene bis zum 25. Lebensjahr 	Zielgruppe: Jugendliche / junge Erwachsene ab dem 15. Lebensjahr	Organisation der Zusammenarbeit Schule-Wirtschaft
Ziel: Erreichen und /oder Erhalt der (höherwertigen) Schulform, Teilhabe am soziokulturellem Leben	Ziel: <ul style="list-style-type: none"> ➤ Integration in duale Ausbildung, schulische Berufsausbildung oder Studium 	Ziel: persönliche und soziale Stabilisierung, Wiederherstellung von Ausbildungs- und Arbeitsfähigkeit, Vermittlung in Arbeit oder Ausbildung	<ul style="list-style-type: none"> ➤ Beteiligung /Umsetzung KAoA ➤ Organisation von Berufsmessen, Berufsfelderkundung ➤ Projekte im Bereich der beruflichen Orientierung usw.
Bildungschancen verbessern (Erreichen bestmöglicher Schulabschlüsse), kommunale Schulsozialarbeit, Elternarbeit	<ul style="list-style-type: none"> ➤ Bildungschancen verbessern (Erreichen bestmöglicher Schulabschlüsse) ➤ Elternarbeit ➤ Herstellung von Ausbildungsreife, Berufsorientierung/-beratung ➤ Abiturienten/-Studienberatung 	Casemanagement, beschäftigungsorientiertes Fallmanagement	<ul style="list-style-type: none"> ➤ Caritas Jugendwerkstatt ➤ Beratungsstelle des Jugendgemeinschaftswerks ➤ Sozialpädagogische Begleitung der Internationalen Förderklassen an den Berufskollegs
Akkreditierung und Qualitätssicherung im Bereich der außerschulischen Lernförderung nach BUT	<ul style="list-style-type: none"> ➤ Kommunale Netzwerkarbeit ➤ Beteiligung / Umsetzung KAoA (Kompetenzteams an Schulen) ➤ Begleitung im Übergangssystem / nach Ausbildungsaufnahme (erste 6 Monate) 	Kompetenzen im Quartier: Kommunales, rechtskreisübergreifendes Projekt Zielgruppe: junge Erwachsene zwischen 15 und 27 Jahren Ziel: berufliche und soziale Integration	Öffentlichkeitsarbeit für alle Themen der Jugendberufshilfe Hamm



Weitere Projekte des Kommunalen Jobcenters Hamm AöR

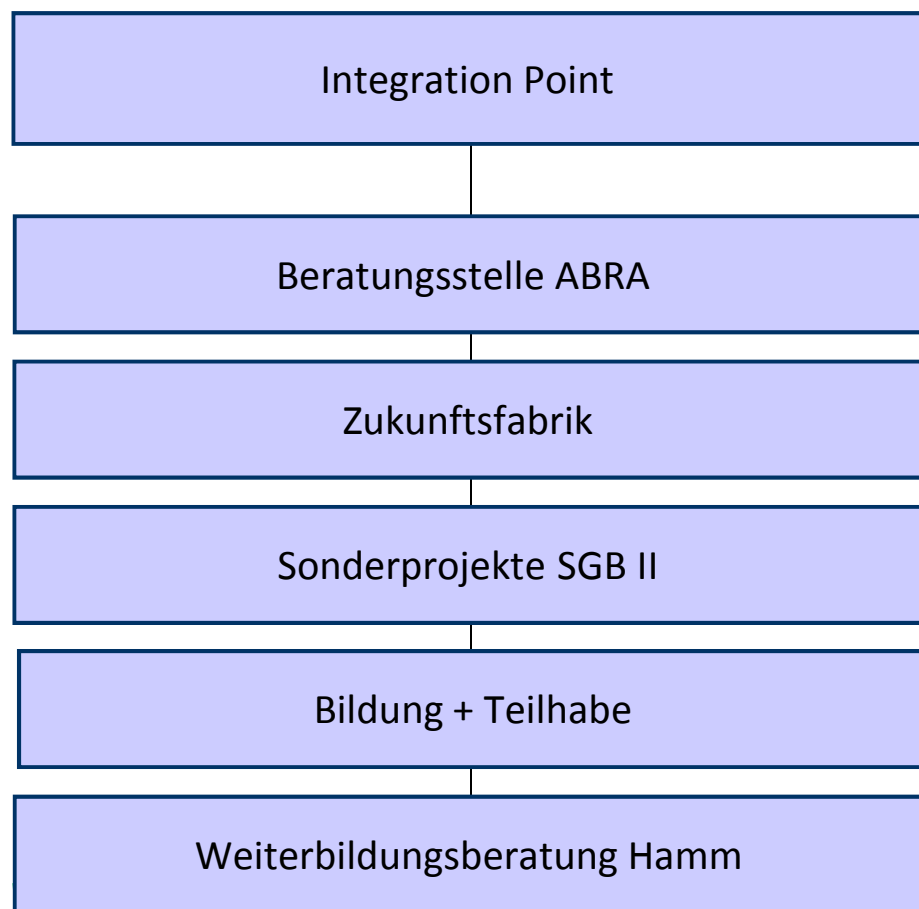

Kooperationspartner

