STADTWERKE HAMM GmbH

Hamm: elephantastisch!

h4 Kultur Fest

8.–10.9.2023

aus. mit. für. in. Hamm

www.hamm.de/h4

Liebe Besucher:innen,

herzlich willkommen zum KulturFest h4 in Hamm! Es ist uns eine große Freude, Sie zu diesem bedeutenden Ereignis begrüßen zu dürfen. Vom 8. bis zum 10. September 2023 verwandelt sich unsere Stadt in einen pulsierenden Schmelztiegel der Kultur, Kunst und Vielfalt.

Das h4 ist ein Fest für alle Sinne. Es feiert die unterschiedlichen Facetten der Kultur und bietet ein breites Spektrum an Veranstaltungen, die Sie begeistern werden. Von musikalischen Darbietungen verschiedenster Genres bis hin zu Theateraufführungen, Kunstausstellungen, Workshops und Vielem mehr erwartet Sie ein abwechslungsreiches Programm, das für jeden Geschmack etwas zu bieten hat.

Dieses Fest ist nicht nur eine Plattform für etablierte Künstler:innen, sondern auch eine Bühne für aufstrebende Talente. Es ermöglicht jungen Menschen, ihre Leidenschaften und ihr kreatives Schaffen einem breiten Publikum zu präsentieren und fördert somit nicht nur die lokale Kulturszene, sondern auch den interkulturellen Austausch und das Miteinander.

Wir möchten allen Beteiligten danken, die dieses Fest möglich gemacht haben: den Künstler:innen, den Organisatoren:innen, den Sponsoren:innen und natürlich Ihnen, den Besucher:innen. Ohne Ihre Unterstützung und Begeisterung wäre das KulturFest h4 nicht das, was es ist - ein wahrhaft besonderes Ereignis, das die Kultur unserer Stadt zum Leuchten bringt.

Wir wünschen Ihnen unvergessliche Erlebnisse, inspirierende Begegnungen und unendliche Freude. Tauchen Sie ein in die faszinierende Welt der Kunst und Kultur und lassen Sie sich von der Magie dieses Festes verzaubern.

Mit herzlichen Grüßen,
das Team vom Kulturbüro

© Robert Szkudlarek

Aktuelle Infos finden Sie unter:
www.hamm.de/h4

KunstMeile

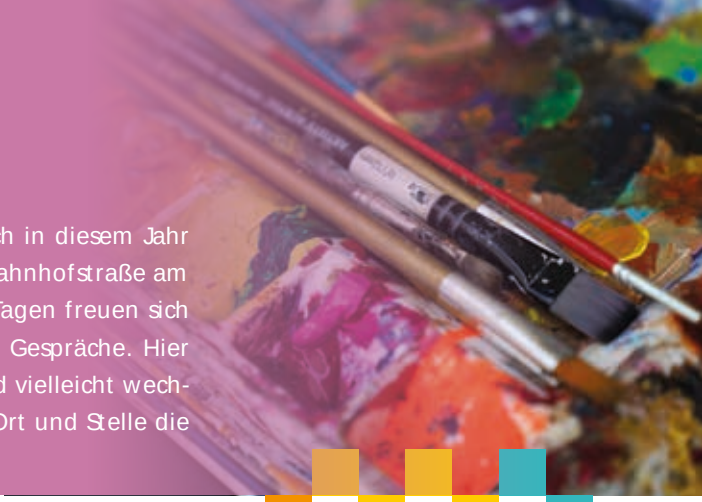

Viele unterschiedliche Künstler:innen laden auch in diesem Jahr wieder in ihre Zelte auf der KunstMeile in der Bahnhofstraße am Platz der Deutschen Einheit ein. An allen drei Tagen freuen sich die Künstler:innen auf Ihren Besuch und nette Gespräche. Hier und da können Sie auch selbst aktiv werden und vielleicht wechselt das eine oder andere Werk auch direkt an Ort und Stelle die Besitzer:innen...

KUNST MEILE

Tag	Uhrzeit	Programm
Freitag, 8. September 2023	18:00 - 21:00	**Mit den Künstler:innen:** **– Tine Täger** **– Heike Post** **– Jürgen Post** **– Johanna Bialas** **– Deniz Yilmaz** **– Ania Orzlowski** **– Antje Peters** **– Gustav-Lübcke-Museum (Arno Weber)**
Samstag, 9. September 2023	14:00 - 21:00	**Mit den Künstler:innen:** **– Christiane Pfau** **– Heike Post** **– Jürgen Post** **– Johanna Bialas** **– Alexandra Kraski** **– Ania Orzlowski** **– Antje Peters** **– Gustav-Lübcke-Museum (Arno Weber)**
Sonntag, 10. September 2023	12:00 - 18:00	**Mit den Künstler:innen:** **– Christiane Pfau** **– Heike Post** **– Jürgen Post** **– Das Malertrio** **– Alexandra Kraski** **– Mone Hartman** **– Tine Täger** **– Gustav-Lübcke-Museum (Arno Weber)**

Programm am Freitag

Open Air

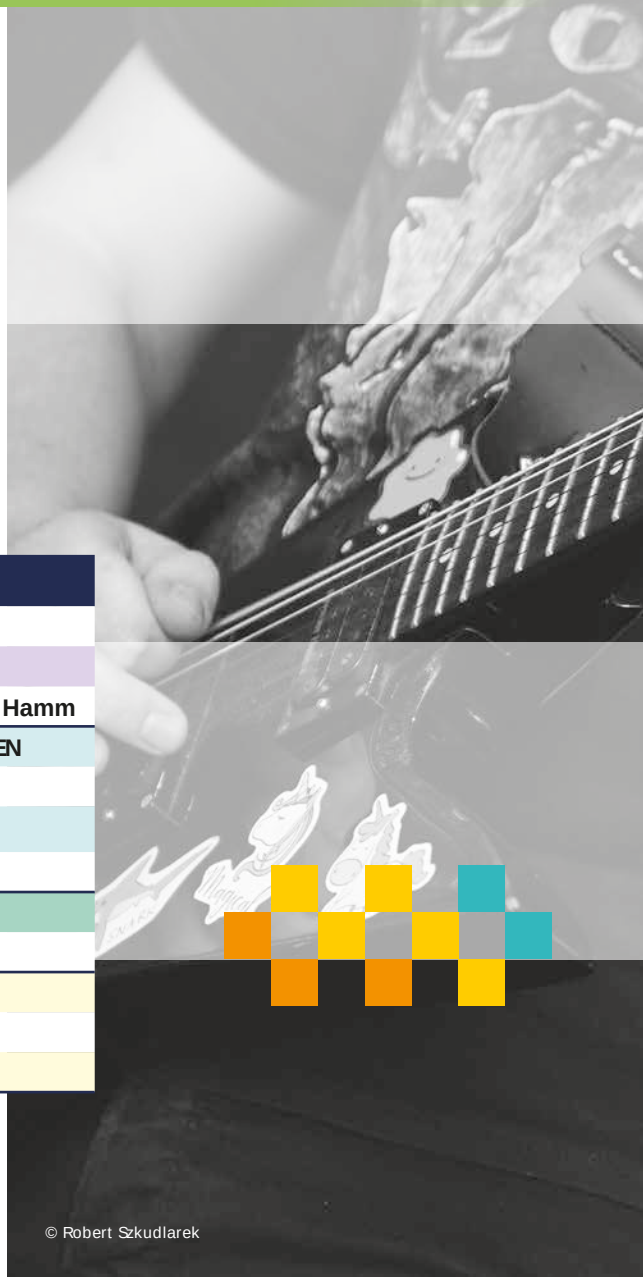

ROCK, POP, FOLK

Ort	Uhrzeit	Programm
Stadtwerke-Bühne Santa-Monica-Platz	18:00 - 19:30	Return
	19:30 - 19:45	Eröffnung
	20:30 - 22:00	Zappa Orchestra Hamm
Willy Brandt-Platz Young Right Now - Open Air Edition	18:00 - 19:00	MATS SENFTLEBEN
	19:00 - 20:00	JEntertainment
	20:00 - 21:00	TOK
	21:00 - 22:00	DJ CALVIN
Bühne Martin-Luther-Viertel	18:00 - 19:30	Open Strings
	20:30 - 22:00	Abrocats
Bühne KUBUS	18:00 - 19:00	Lazarus
	19:30 - 20:30	Sam Todejo
	21:00 - 22:00	Kunstlärm

Weitere Informationen zu den Künstler:innen erhalten Sie im Internet unter www.hamm.de/h4

© Robert Szkudlarek

KUNST, KULTUR

Auf die Musik gekommen

Das Gustav-Lübcke-Museum bietet auch in diesem Jahr wieder volles Programm: 24 Programmpunkte laden an den drei Festtagen ein. Diesmal dreht sich (fast) alles um das Thema Musik.

Ort	Uhrzeit	Programm
Gustav-Lübcke-Museum	18:00 - 21:00	**„Museums-Rallye für kleine Music-Fans“ –** Schnitzeljagd durch die Ausstellungen
	18:00 - 21:00	**„Karaoke“ –** der Ausstellungsraum wird zur Bühne
	18:00 - 18:30	**„Licht aus & Spot an“ –** Taschenlampenführung durch die größte ägyptische Sammlung im Ruhrgebiet
	18:30 - 19:00	**„Music! all around you“** – die Sammlungen akustisch neu erleben
	19:00 - 19:45	**„Hinter den Kulissen“** – Führung vom Depot im Keller bis zum Bienenstock auf dem Dach
	20:00 - 20:30	**„Licht aus & Spot an“** – Taschenlampenführung durch die größte ägyptische Sammlung im Ruhrgebiet

Das Café KunstWerke lädt mit Sommersnacks zum Verweilen ein!

Freier Eintritt in die Dauerausstellungen.

Lie

Live-Zeichnen im Atelier von Anna Hübsch: Besucher können zuschauen, wie großformatige Zeichnungen entstehen – vom weißen Blatt bis zur fertigen Zeichnung.

	Uhrzeit	Programm
Galerie der Disziplinen	18:00 - 19:00	**„J-By“ –** die Grand-Dame des Hammer-Technos verwöhnt mit einer Auswahl aus ihren Vinyl-Klassikern
	19:00 - 20:30	**„DJ Gordon” –** (vom legendären Sugar Bomb Club) eröffnet den Party-Abend mit Progressive House und Techno
	20:30 - 22:00	**OJAY** – legt am Freitagabend feine Perlen aus den Bereichen New Wave, Postpunk und Indie auf
Treibkraft.Theater	19:00	**„Einblicke in Gaias Kosmos“**– Süd(ring)amerikareise mit Alexander von Humboldt und Theater und Tanz Theaterladen am Stadtbad 4 (Treffpunkt)/Rosengarten/ Parkanlage Südring
Martin-Luther-Viertel	20:00 - 22:00	**Live-Zeichnen im Atelier Anna Hübsch Kohle auf großformatigem Papier - modernes Stillleben** (Martin-Luther-Str. 11)
	18:00 - 22:00	**La Galerie – Galerie Pötter Ausstellung „Abseits des Weges““** (Nassauerstr. 26)
Alt Hamm	ab 20:00	**Blues-Session**
Café im Klosterdrubbel	20:00 - 22:00	**Mango Solonely**

Und sonst...

20:00 – Waldbühne: Hilfe, die Olchis kommen

Mit Programm teilnehmende Gastronomen:

– Alt Hamm
– Café im Klosterdrubbel

Das KulturFest h4 2023 in Zahlen

- An allen Tagen drei Bühnen; Samstag sogar vier Bühnen
- 35 Bands auf dem Santa-Monica-Platz, im Martin-Luther-Viertel und im KUBUS
- 14 Künstler:innen auf der Kunstmeile
- 12 DJs auf dem Willy-Brandt-Platz
- Verschiedene Walkacts in den Straßen und auf den Plätzen

Über 700 Aktive: Künstler:innen, Techniker:innen, Sanitäter:innen, Organisatoren:innen, Helfer:innen, Einzelhändler:innen, Ordnungsdienst, Feuerwehr, Mitarbeitende des Kulturbüros, des Gustav-Lübcke-Museums, der Musikschule, der Zentralbibliothek, der Impuls GmbH, des Stadtplanungsamtes, der ASH, Schausteller:innen, Auszubildende der Stadt Hamm, externe Dienstleister:innen.

© Robert Szkudlarek

Im Osten geht die Sonne auf

Der City Ost e. V. lädt im Rahmen von h4 am Samstag, 09.09.2023, wieder zu dem gewohnt familienfreundlichen Event „Im Osten geht die Sonne auf“ ein. Besucher:innen können sich ab 11:00 Uhr auf ein kunterbuntes Kinderprogramm mit zahlreichen Mitmach-Aktionen freuen.

Siehe auch Seite 16.

Programm am Samstag

Ort	Uhrzeit	Programm
Stadtwerke-Bühne Santa-Monica-Platz	14:30 - 15:30	Klänge aus Anatolien XXL
	16:00 - 17:00	Los Ninos (Big Band)
	17:30 - 18:30	The Squeaky Shoes
	19:00 - 19:05	Grußwort Oberbürgermeister Marc Herter
	19:05 - 19:15	Haldenalp
	19:15 - 19:20	Diamonds Elite - Cheerleading
	19:20 - 20:20	Que Pasa?
	20:40 - 22:00	kAPEllE PEtra
Willy Brandt-Platz Willy tanzt Open Air	15:00 - 16:00	Patrick Dziubek
	16:00 - 17:00	Nini & Rhino
	17:00 - 18:45	Ante Perry
	18:45 - 20:30	Relova
	20:30 - 22:00	JUF-X
Bühne Martin-Luther-Viertel	14:00 - 15:00	Blue Thumb
	15:30 - 16:30	N-XT
	17:00 - 18:30	Busker Villains
	19:00 - 20:00	Gary Niggins and the Coal Miners
	20:30 - 22:00	Black & White-Band
Bühne KUBUS	14:00 - 14:30	F25
	15:00 - 16:00	K!nners
	16:30 - 18:00	Delirious
	18:30 - 20:00	One Good Reason
	20:30 - 22:00	Wenneinerlügtdannwir

Weitere Informationen zu den Künstler:innen erhalten Sie im Internet unter www.hamm.de/h4

Ort	Uhrzeit	Programm
Gustav-Lübcke-Museum	15:00 - 21:00	**„Museums-Rallye für kleine Music-Fans“ –** Schnitzeljagd durch die Ausstellungen
	15:00 - 17:30	**„Die Kunst des Ausleihens“ –** die Artothek präsentiert exklusive Graphiken & dreht das Tombola-Rad für attraktiven Überraschungen
	15:00 - 21:00	**„Karaoke“ –** der Ausstellungsraum wird zur Bühne
	15:00 - 16:30	**„Mach‘s Maul auf“ –** ein Hammer Hörgenuss im Forum
	16:00 - 16:30	**„Music for Kids“ –** musikalische Geschichten zum Mitmachen (3 - 6 Jahre)
	16:00 - 16:30	**„Music! all around you“ –** die Sammlungen akustisch neu erleben
	16:00 - 18:00	**„Music – DIY“ –** bei diesem Workshop können aus nachhaltigen Wertstoffen eigene Musikinstrumente gestaltet werden (9 - 99 Jahre)
	16:30 - 17:00	**„Music for Kids“ –** musikalische Geschichten zum Mitmachen (7 - 12 Jahre)
	17:00 - 18:00	**„Music! all about it“ –** Musikquiz mit Mario Siegesmund zu Songs, Interpreten und besonderen Tönen
	18:30 - 21:00	**„Das Helle mit der Welle“ –** Biertasting mal anders, Hammona Bräu im historischen Gemäuer

GUSTAV-LÜBCKE-MUSEUM

Das Café KunstWerke lädt mit

Sommersnacks zum Verweilen ein!
Freier Eintritt in die Dauerausstellungen.

Innenstadtdialog

Am Samstag, 09.09.2023, laden das Stadtplanungsamt und das „Büro Innenstadt“ von 13:00 Uhr bis 17:00 Uhr in ihr Zelt (Höhe Kunstmeile in der Bahnhofstraße) zum Innenstadtdialog ein und suchen den Austausch mit Bürger:innen, Nachbar:innen und Akteur:innen aus Einzelhandel, Kunst und Kultur im Bahnhofsquartier.

Es gibt Informationen, Anregungen und Ideen zur Zukunft des Quartiers. Einfach vorbeikommen, mitgestalten und netzwerken!

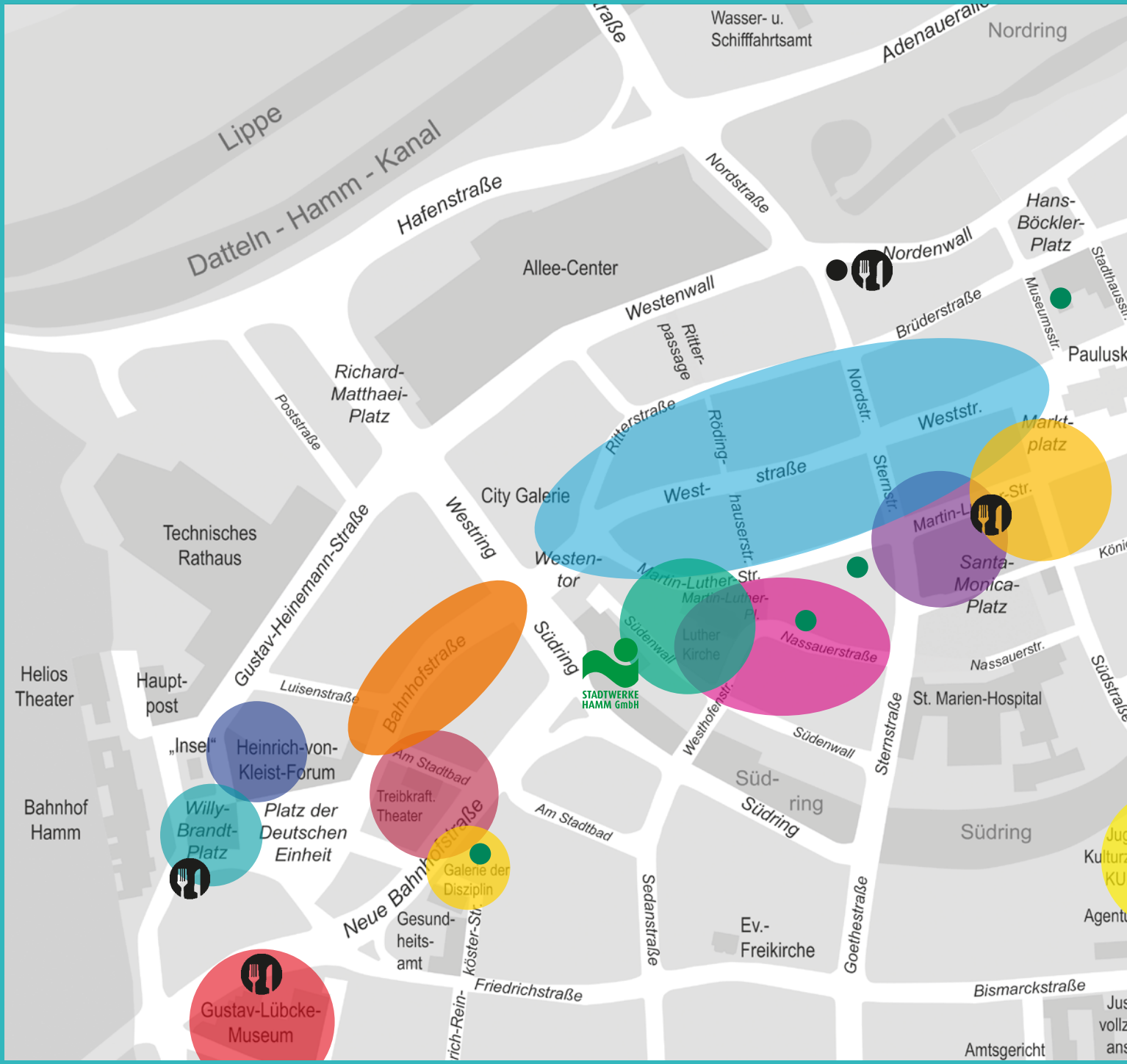
Wasser- u.
Schifffahrtsamt
Nordring
Lippe
Datteln - Hamm - Kanal
Hafenstraße
Nordstraße
Allee-Center
Westenwall
Nordenwall
Hans-
Böckler-
Platz
Brüderstraße
Museumsstr.
Ritter-
passage
Richard-
Matthaei-
Platz
Poststraße
Ritterstraße
Röding-
straße
West-
hauserstr.
Nordstr.
Weststr.
Sternstr.
Markt-
platz
City Galerie
Technisches
Rathaus
Gustav-Heinemann-Straße
Westring
Westen-
tor
Martin-Luther-Str.
Martin-Luther-
Pl.
Santa-
Monica-
Platz
Südenwall
Luther
Kirche
Nassauerstraße
Südring
STADTWERKE
HAMM GmbH
Helios
Theater
Haupt-
post
Luisenstraße
Bahnhofstraße
„Insel"
Heinrich-von-
Kleist-Forum
Am Stadtbad
Treibkraft.
Theater
Westhofenstr.
St. Marien-Hospital
Nassauerstr.
Südstraße
Sternstraße
Südenwall
Süd-
ring
Südring
Bahnhof
Hamm
Willy-
Brandt-
Platz
Platz der
Deutschen
Einheit
Am Stadtbad
Galerie der
Disziplin
Neue Bahnhofstraße
Gesund-
heits-
amt
Sedanstraße
Ev.-
Freikirche
Goethestraße
Friedrichstraße
Bismarckstraße
Gustav-Lübcke-
Museum
Amtsgericht

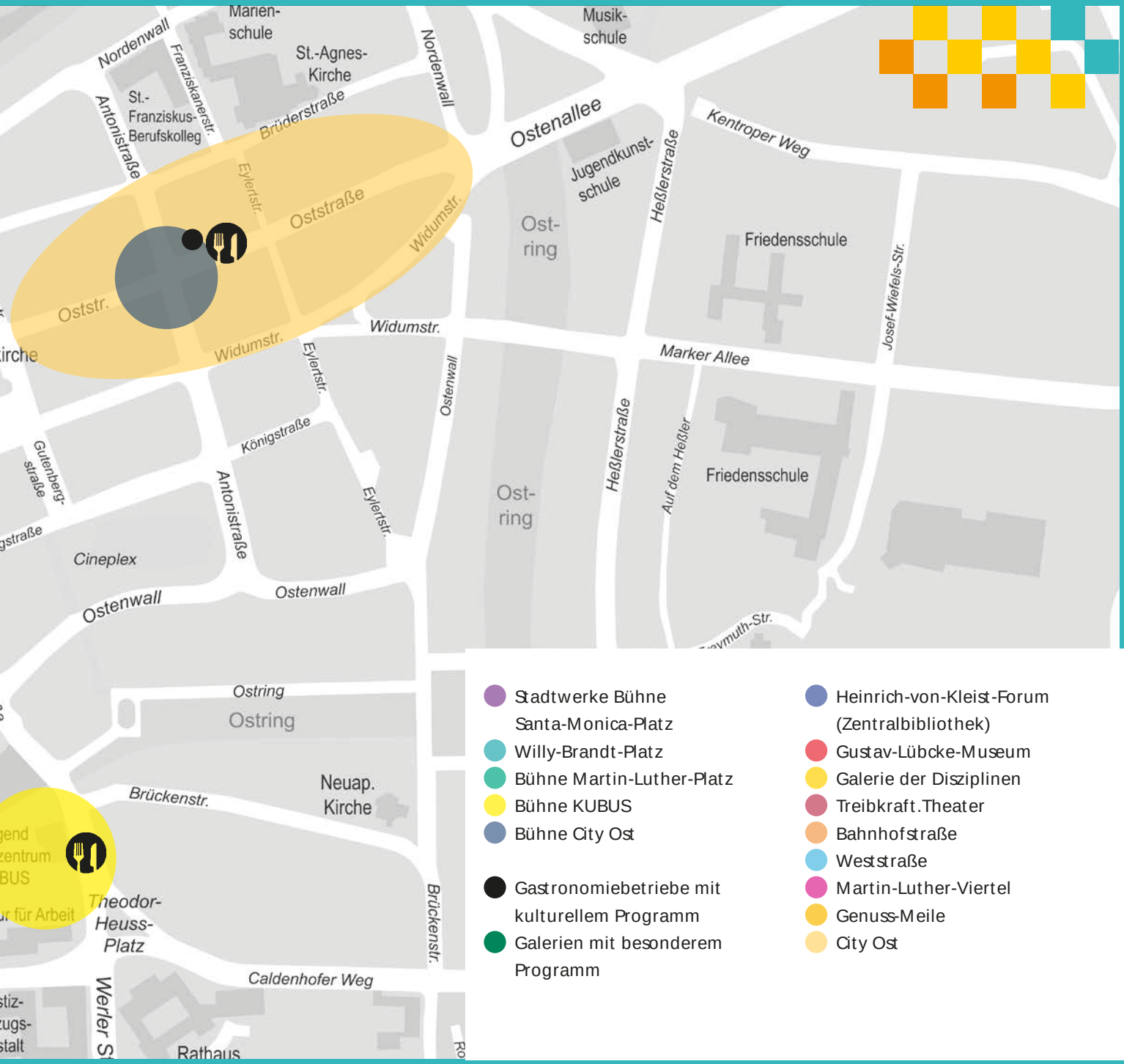

- Stadtwerke Bühne Santa-Monica-Platz
- Willy-Brandt-Platz
- Bühne Martin-Luther-Platz
- Bühne KUBUS
- Bühne City Ost

- Gastronomiebetriebe mit kulturellem Programm
- Galerien mit besonderem Programm

- Heinrich-von-Kleist-Forum (Zentralbibliothek)
- Gustav-Lübcke-Museum
- Galerie der Disziplinen
- Treibkraft.Theater
- Bahnhofstraße
- Weststraße
- Martin-Luther-Viertel
- Genuss-Meile
- City Ost

Ort	Uhrzeit	Programm
Zentralbibliothek	11:00 - 14:00	**Sommerleseclub: Abschlussparty** Verleihung des Lese-Oskars mit einem bunten Programm für Kinder und Erwachsene www.sommerleseclub.de
Bahnhofsviertel	13:00 - 17:00	**Innenstadtdialog Bahnhofsquartier/Höhe „Kunstmeile“**
Galerie der Disziplinen	14:00 - 15:30	**„meeow meets wouff“ am Plattenteller –** getreu seinem Motto legt er für euch ein Potpourri diverser tanzbarer Juwelen in-the-mix auf
	15:30 - 17:00	**„Steffen“ in der DJ-Kanzel –** er spielt Musik von Early Reggae über Chillout, Dub bis Ska
	17:00 - 18:30	**„OJAY“ am Samstag –** hier gibt’s dann noch mal eine schöne Mischung aus Elektro und NDW
	18:30 - 20:30	**„DeeBee“ –** unter seinem bürgerlichen Namen war Dirk jahrelang in der House- und Techno-Sendung ***Objekt 105*** im Bürgerradio Hamm zu hören. Unter dem Künstlernamen DeeBee spielt er diesmal Musik, die von Funk und oldschool Hip-Hop über Disco bis hin zu House reicht
	20:30 - 22:00	**„DJ Gordon”** – (vom legendären Sugar Bomb Club) beendet den Party-Abend mit Progressive House und Techno
Café im Klosterdrubbel	18:00 - 20:00	**Dimi on THE ROCKS –** Rock‘n‘Roll
Alt Hamm	ab 20:00	**Karaoke mit Dirk Oberley**
Wochenmarkt Hamm	8:00 - 14:00	**Lecker einkaufen!**
Weststraße	11:00 - 15:00	**Mittendrin-Samstag** Hier bietet die IG-Weststraße ihren Besucher:innen verschiedene Aktionen, deren Fokus ganz klar auf der eigenen Kreativität liegt. So können Groß wie Klein ihrer Fantasie bei verschiedensten künstlerischen Mitmach-Aktionen freien Lauf lassen und dabei von Künstler:innen beraten und unterstützt werden. StreetArt verschiedenster Künstler:innen in der Weststraße: • Gesprayt wird an aufgebauten Bauzäunen auf großen Platten • Künstlerische Gestaltung eines Fahrzeuges • Aktionsfläche für Sprayer:innen zum Mitmachen • Straßenmalerei – auch als Mitmach-Aktion • Musikalische Begleitung eines DJ’s

Und sonst...

20:00 Uhr - Waldbühne: Sister Act

Mit Programm teilnehmende Gastronomen:

– Alt Hamm
– Café im Klosterdrubbel

Nach Einbruch der Dämmerung hier und dort anzutreffen: Die Diskallico „Light Rider“! Mit ihrer Aktion und den „überbelichteten Fahrrädern“ wollen sie auf Sicherheit und Sichtbarkeit für Radfahrer im Straßenverkehr durch Überspitzung und Spaß aufmerksam machen! Ganz nebenbei zaubern Sie allen Zuschauer:innen ein Lächeln ins Gesicht.

© Robert Szkudlarek

Klimafreundlich und entspannt!
Bitte nutzen Sie nach Möglichkeit den ÖPNV oder kommen Sie mit dem Fahrrad zur Veranstaltung!

Informationen zu den Künstler:innen finden Sie auf www.hamm.de/h4

Live-Zeichnen im Atelier von Anna Hübsch: Besucher können zuschauen, wie großformatige Zeichnungen entstehen – vom weißen Blatt bis zur fertigen Zeichnung.

Ort	Uhrzeit	Programm
Oststraße	ab 11:00 Uhr	**E-Bike-Truck** **Kinderfreundliches Mitmach-Programm** **Kinderkarussell** **Kinder- und Familientrödel** **Kinderschminken** **Präsentation der Feuerwehr mit Einsatzfahrzeugen** **Straßenmalerei** **Workshop des C. C. Grün-Weiß Herringen 1975**
	11:00 - 16:00	**Hüpfburg** **Bewegungsparcours** **Gesundheitscampus beim Standpunkt Gesundheit GmbH**
	12:00 - 12:15	**Showtanz C. C. Grün-Weiß Herringen 1975**
	12:45 - 13:15	**Tanzschule Güth**
	13:45 - 14:00	**Gardetanz C. C. Grün-Weiß Herringen 1975**
	14:30 - 15:00	**Kunstturnen Sportverein TUS 1859 Hamm e.V.**
	15:00 - 16:00	**Zauberer Ludgero bei Brokbals am Markt**
	15:30 - 16:20	**Tanzwerkstatt Mamrenko**
	17:00 - 17:15	**Medley C. C. Grün-Weiß Herringen 1975**
Stadthaus-Galerie	15:00 - 16:00	**Arbeitskreis Kunst: „Holz!“** (Museumsstr. 2) mit extra Führungen - Jutta Elbers
Martin-Luther-Viertel	12:00 - 18:00	**La Galerie – Galerie Pötter** **Ausstellung „Abseits des Weges“** (Nassauerstr. 26)
	18:00 - 20:00	**Live-Zeichnen im Atelier Anna Hübsch** **Pastelle auf großformatigem Papier: Blumen** (Martin-Luther-Str. 11)

© Robert Szkudlarek

IG-Weststraße

Die Einzelhändler:innen der Weststraße bieten ihren Besucher:innen verschiedene Aktionen, deren Fokus ganz klar auf der eigenen Kreativität liegt. So können Groß wie Klein ihrer Fantasie bei verschiedensten künstlerischen Mitmach-Aktionen freien Lauf lassen und dabei von Künstler:innen beraten und unterstützt werden.

Karnevalisten

Am Samstag und Sonntag präsentiert sich das Festkomitee Hammer Karneval 1962 e. V. den interessierten Besucher:innen. Vielleicht schaut ein echter Prinz vorbei...

Zu finden sind die Karnevalisten in der Höhe der KunstMeile.

Musikschule

Auch in diesem Jahr zeigt die Musikschule ausgewählte Darbietungen aus dem großen Repertoire des Könnens von Lehrer:innen und Schüler:innen.

GenussMeile

Gewohnt vielfältig ist das Angebot auf der GenussMeile auf dem Santa-Monica-Platz für Essen und Trinken.

Ort	Uhrzeit	Programm
Stadtwerke-Bühne Santa-Monica-Platz	12:00 - 13:00	**Heimann Big Band Connection**
	13:30 - 14:30	**Haldenalp meets Blasorchester**
	15:00 - 16:00	**Ruhrkohleorchester**
	16:30 - 18:00	**M&M Events - Musical**
Willy Brandt-Platz Sundays Groove	13:00 - 14:00	**Bolle**
	14:00 - 16:00	**Master K**
	16:00 - 18:00	**Purple Palms**
Bühne Martin-Luther-Viertel	12:30 - 13:00	**Hands in Motion**
	13:30 - 14:30	**Mur is doll**
	15:00 - 16:00	**A Barrel of Fun**
	16:30 - 18:00	**Mitsingkonzert**
Bühne KUBUS	13:30 - 14:00	**Transfusion**
	14:30 - 15:30	**House of Blænk**
	16:30 - 18:00	**Bianca Stücker & Bruxas Solis**
Galerie der Disziplinen	12:00 - 13:30	**"Lars"** nimmt mit auf eine Reise durch die Italo Disco, 80s und mehr
	13:30 - 15:00	**„Pingo Pango" –** Sonntagstee mit Chillout-Musik zum Relaxen und Abhängen
	15:00 - 17:00	**„Frank und Biene" –** spielen Reggae. Außerdem gibt es von beiden ein Konzert/Live-Act mit ihrer Band
	17:00 - 18:00	**Experience Closing: „J-BY" –** die Grand-Dame des Hammer-Technos verwöhnt mit einer Auswahl aus ihren Vinyl-Klassikern

Weitere Informationen zu den Künstler:innen erhalten Sie im Internet unter www.hamm.de/h4

Galerie der Disziplinen: Malerei, Graffiti, Foto-Arbeiten sowie Projektionen der Künstler:innen des ansässigen Vereins NEONweisz e. V. werden erlebbar sein. Samstag/Sonntag werden Outdoor verschiedene Graffiti-Künstler:innen ihren Style mit einer Gestaltungsaktion live zum Besten geben. Bitte dazu die Infos kurzfristig auf Facebook/ Instagram checken.

© LVR-LandesMuseum Bonn

Programm am Sonntag

GUSTAV-LÜBCKE-MUSEUM

Ort	Uhrzeit	Programm
Gustav-Lübcke-Museum	12:00 - 18:00	**„Museums-Rallye für kleine Music-Fans“ –** Schnitzeljagd durch die Ausstellungen
	12:00 - 18:00	**„Karaoke“ –** der Ausstellungsraum wird zur Bühne
	14:00 - 14:30	**„Music! all around you“ –** die Sammlungen akustisch neu erleben
	15:00 - 15:30	**„Licht aus & Spot an“ –** Taschenlampenführung durch die größte ägyptische Sammlung im Ruhrgebiet
	16:00 - 17:30	**„Music – DIY“ –** bei diesem Workshop können aus nachhaltigen Wertstoffen eigene Musikinstrumente gestalten werden (9 - 99 Jahre)

Das Café KunstWerke lädt mit Sommersnacks zum Verweilen ein!

Freier Eintritt in die Dauerausstellungen.

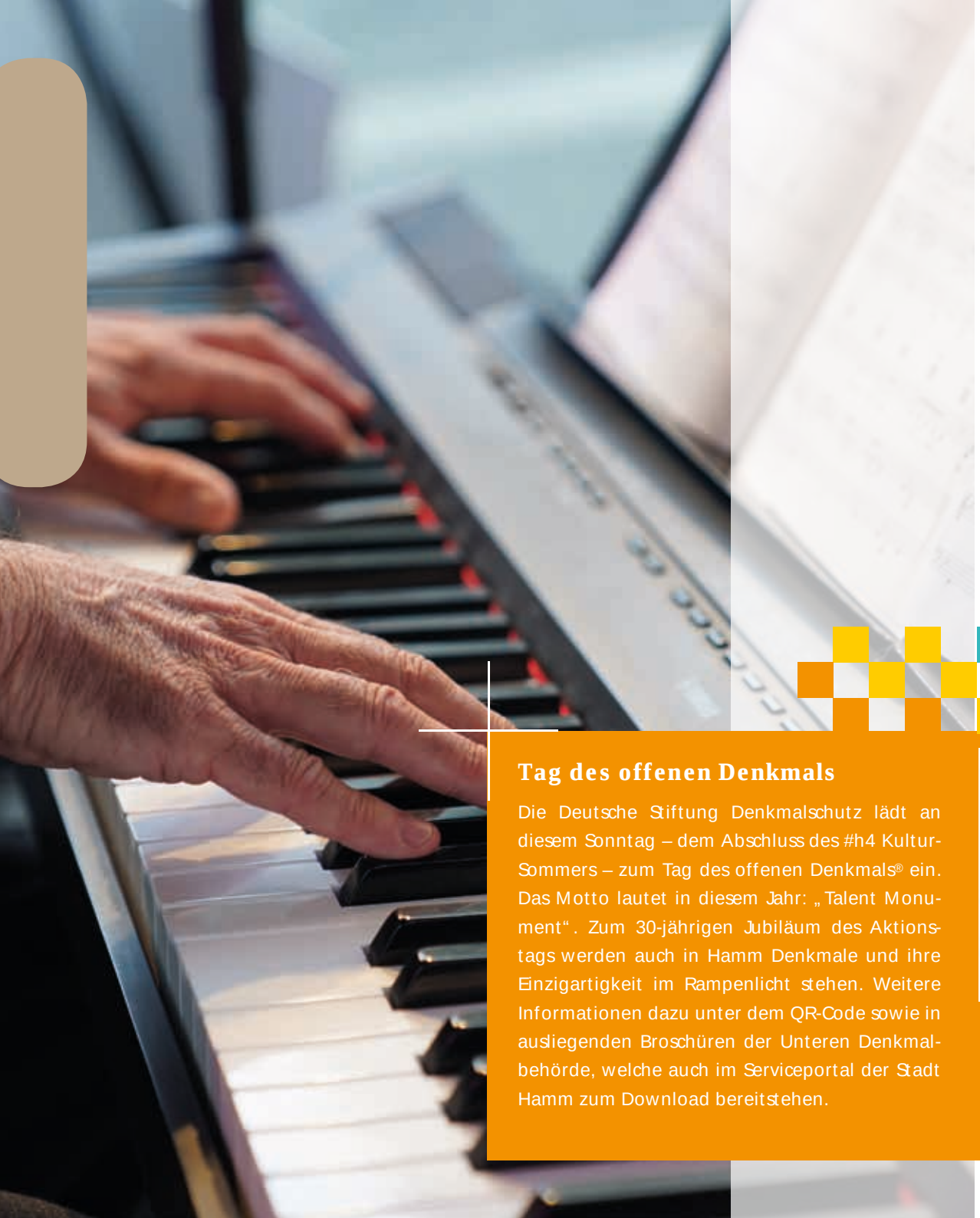

Tag des offenen Denkmals

Die Deutsche Stiftung Denkmalschutz lädt an diesem Sonntag – dem Abschluss des #h4 Kultur-Sommers – zum Tag des offenen Denkmals® ein. Das Motto lautet in diesem Jahr: „Talent Monument“. Zum 30-jährigen Jubiläum des Aktionstags werden auch in Hamm Denkmale und ihre Einzigartigkeit im Rampenlicht stehen. Weitere Informationen dazu unter dem QR-Code sowie in ausliegenden Broschüren der Unteren Denkmalbehörde, welche auch im Serviceportal der Stadt Hamm zum Download bereitstehen.

European Heritage Days
Journées européennes du patrimoine

Ort	Uhrzeit	Programm
Martin-Luther-Viertel	12:00 - 18:00	**La Galerie – Galerie Pötter** **Ausstellung „Abseits des Weges“** (Nassauerstr. 26)
	14:00 - 16:00	**Atelier Anna Hübsch** **Live-Zeichnen: Besucher können zuschauen, wie großformatige Zeichnungen entstehen, vom weißen Blatt bis zur fertigen Zeichnung** **Bleistift auf großformatigem Papier - Mensch und Portrait** (Martin-Luther-Str. 11)
Weststraße	12:00 - 18:00	• **Straßenmalerei** • **Künstler:innen stehen den Besuchern für Gespräche zur Verfügung** • **Gegen 16:30 gemütlicher Ausklang** • **Die Walking Band (14:00 - 17:00 Uhr)** (wechselnd an verschiedenen Stellen)
Stadthaus-Galerie	15:00 - 16:00	**Arbeitskreis Kunst: „Holz!“** (Museumsstr. 2) mit extra Führungen - Jutta Elbers
Alt Hamm	15:00 - 16:00	**Norbert Aufmhof**

Und sonst...

13:00 - 18:00 Uhr - Maximilianpark: Eine-Welt-und Umwelttag: FAIR & KLIMAgerecht
16:00 Uhr - Waldbühne: Das Sams - Eine Woche voller Samstage

Mit Programm teilnehmende Galerien:

– La Galerie – Galerie Pötter
– Atelier Anna Hübsch
– Stadthaus-Galerie
Arbeitskreis Kunst Hamm e. V.

Das Cineplex ist wieder zu Hause

… und deshalb auch bei h4 dabei!

Das 2. bundesweite Kinofest findet am 9. und 10. September 2023 auch im Cineplex in Hamm statt. Es wird gastronomische Angebote, Rahmenprogramme und Sonderaktionen geben, um das Erlebnis Kino und das Publikum zu feiern.

Neben Blockbustern, Previews und Filmklassikern wird ein buntes Programm für Kinder aller Altersgruppen geboten. Und das schönste ist vielleicht der Eintrittspreis, der für ALLE FILME auf ALLEN PLÄTZEN nur 5,00 Euro auch inkl. aller Zuschläge beträgt.

Das Team vom Cineplex Hamm freut sich über zahlreiche Besucher:innen!

Hamm:
elephantastisch!

Impressum:
Stadt Hamm
Der Oberbürgermeister
Kulturbüro
Ostenallee 87
59071 Hamm

Gestaltung: SGS:Grafik&FotoART, Iris Schiebener
Druck: Stadt Hamm

Auflage: 3.000/August 2023
Redaktionsschluss: 06.06.2023

Aktuelle Informationen: www.hamm.de/h4

Stadt Hamm
Kulturbüro
Ansprechpartnerin: Ute Obering
Telefon: 02381 17-5556
E-Mail: kulturbuero@stadt.hamm.de
www.hamm.de/h4

Genuss von hier.

mit uns

wird die ganze Stadt zur Bühne

STADTWERKE HAMM GmbH

Hamms gute Geister | www.stadtwerke-hamm.de